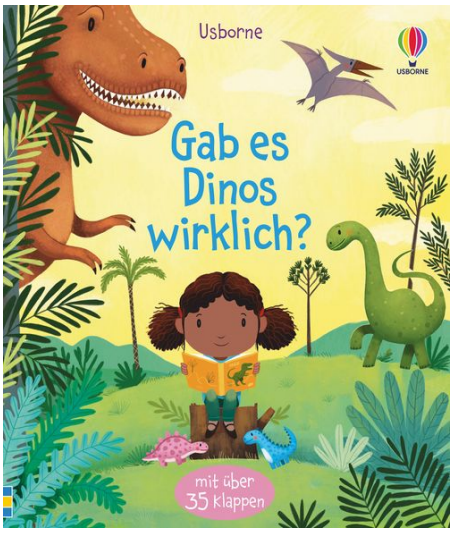

Katie Daynes

Gab es Dinos wirklich?

Gab es wirklich einmal Dinosaurier auf der Erde? Wie groß waren sie? Was haben sie gefressen? Und warum sind sie ausgestorben? Dieses Buch erklärt mithilfe von über 35 Klappen einfach und anschaulich alles, was kleine Kinder über Dinosaurier wissen wollen.

Katie Daynes
Gab es Dinos wirklich?

12 Seiten

ISBN: 978-1-78941-637-4
EUR 10,00 [DE]
EUR 10,30 [AT]
ET 16. Februar 2022
Lesealter ab 3
Illustrator*in: Marta Alvarez Miguens

Autor*in

Katie Daynes

Illustrator*in

Marta Alvarez Miguens

dtv Verlagsgesellschaft mbH & Co.KG
Tumblingerstraße 21
80337 München

dtv

Autor*in Katie Daynes bei dtv

- Was ist eine Wolke?, Hardcover, ISBN: 978-1-78941-546-9
- Erstes Aufklappen und Verstehen: Wo sind die Tiere im Winter?, Pappbilderbuch, ISBN: 978-1-0357-0035-6
- Warum bin ich (manchmal) traurig?, Pappbilderbuch, ISBN: 978-1-0357-0009-7
- Warum haben Tiger Streifen?, Hardcover, ISBN: 978-1-78232-137-8
- Erstes Aufklappen und Verstehen: Warum wird es nachts dunkel?, Pappbilderbuch, ISBN: 978-1-78941-857-6
- Erstes Aufklappen und Verstehen: Was sind Gefühle?, Hardcover, ISBN: 978-1-78941-242-0
- Erstes Aufklappen und Verstehen: Warum brauchen wir Bäume?, Pappbilderbuch, ISBN: 978-1-78941-779-1
- Schnee! Was ist das?, Hardcover, ISBN: 978-1-78941-127-0
- Alles über das Wetter, Hardcover, ISBN: 978-1-78941-338-0
- Unser Einsatz für die Umwelt: Können wir die Bienen retten?, Hardcover, ISBN: 978-1-78941-842-2
- Aufklappen und Gefühle verstehen: Liebe – Was ist das?, Pappbilderbuch, ISBN: 978-1-0357-0468-2
- Ich weiß mehr! Mein Körper, Hardcover, ISBN: 978-1-78232-778-3
- Gab es Dinos wirklich?, Hardcover, ISBN: 978-1-78941-637-4
- Erstes Aufklappen und Verstehen: Warum brauchen wir Bienen?, Hardcover, ISBN: 978-1-78232-760-8
- Ich weiß mehr! Unsere Erde und das Klima, Hardcover, ISBN: 978-1-78941-339-7
- Aufklappen und Entdecken: Im Krankenhaus, Hardcover, ISBN: 978-1-78941-458-5
- Erklär mir, was Sterne sind, Hardcover, ISBN: 978-1-78232-887-2
- Erstes Aufklappen und Verstehen: Wie sprechen Tiere?, Hardcover, ISBN: 978-1-78232-886-5
- Kommt unser Essen aus dem Supermarkt?, Pappbilderbuch, ISBN: 978-1-0357-0046-2
- Erstes Aufklappen und Verstehen: Warum blühen Blumen?, Hardcover, ISBN: 978-1-78232-572-7
- MINT – Wissen gewinnt! Meine Wissens-Wunderkiste: Mathe, Taschenbuch, ISBN: 978-1-78941-771-5
- MINT - Wissen gewinnt! Meine Wissens-Wunderkiste: Naturwissenschaft, Hardcover, ISBN: 978-1-78941-466-0
- Ich weiß mehr! Abenteuer Weltraum, Pappbilderbuch, ISBN: 978-1-0357-0458-3
- Alle müssen mal aufs Klo, Hardcover, ISBN: 978-1-78232-574-1
- Alles über Plastik, Hardcover, ISBN: 978-1-78941-248-2
- Erstes Aufklappen und Verstehen: Warum muss man sterben?, Hardcover, ISBN: 978-1-78941-460-8
- Warum muss ich Zähne putzen?, Hardcover, ISBN: 978-1-78941-334-2
- Warum muss ich mich anziehen?, Pappbilderbuch, ISBN: 978-1-78941-788-3
- Warum muss ich ins Bett?, Pappbilderbuch, ISBN: 978-1-78941-926-9
- Was ist Recycling?, Hardcover, ISBN: 978-1-78941-636-7
- Erstes Aufklappen und Verstehen: Teilst du mit mir?, Pappbilderbuch, ISBN: 978-1-78941-780-7
- Hatten Dinosaurier Ohren?, Hardcover, ISBN: 978-1-78232-387-7
- Wie geht man im Weltall aufs Klo?, Pappbilderbuch, ISBN: 978-1-78941-786-9
- Windel, Töpfchen, Klo - Wohin mit dem Popo?, Hardcover, ISBN: 978-1-78941-243-7
- Erklär mir den Mond, Hardcover, ISBN: 978-1-78941-461-5
- Wie viele Blätter hat ein Baum?, Hardcover, ISBN: 978-1-78941-440-0
- MINT - Wissen gewinnt! Was machen Wissenschaftler?, Hardcover, ISBN: 978-1-78941-389-2
- Was passiert in meinem Körper?, Pappbilderbuch, ISBN: 978-1-0357-0048-6
- Das Wo-wer-was-warum der Weltgeschichte, Pappbilderbuch, ISBN: 978-1-78941-865-1