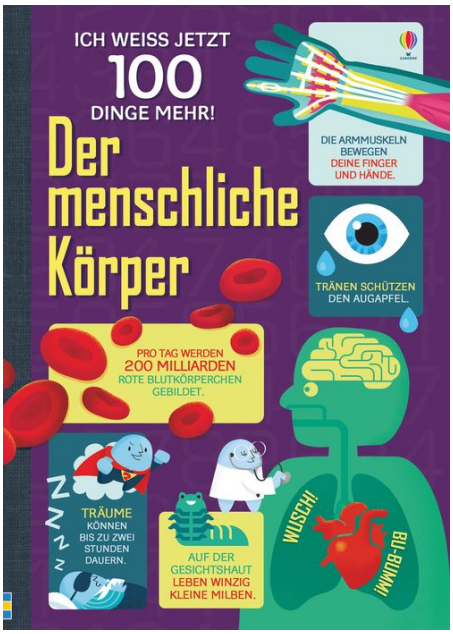

Alex Frith, Minna Lacey, Jonathan Melmoth, Matthew Oldham

Ich weiß jetzt 100 Dinge mehr! Der menschliche Körper

100 faszinierende Fakten über die Funktionsweise und Anatomie des menschlichen Körpers altersgerecht erklärt! Mit spannenden Informationen zu Knochen, Muskeln, Organen und wichtigen medizinischen Entdeckungen sowie einem umfangreichen Stichwortverzeichnis.

Alex Frith, Minna Lacey, Jonathan Melmoth, Matthew Oldham
Ich weiß jetzt 100 Dinge mehr! Der menschliche Körper

128 Seiten

ISBN: 978-1-78232-674-8
EUR 12,95 [DE]
EUR 13,40 [AT]
ET 7. Juli 2017
Lesealter ab 9
Illustrator*in: Federico Mariani
Illustrator*in: Danny Schlitz

Autor*in

Alex Frith

Autor*in

Minna Lacey

Autor*in

Jonathan Melmoth

Autor*in

Matthew Oldham

Illustrator*in

Federico Mariani

Illustrator*in

Danny Schlitz

dtv Verlagsgesellschaft mbH & Co.KG
Tumblingerstraße 21
80337 München

dtv

Autor*in Alex Frith bei dtv

- Ich weiß jetzt 100 Dinge mehr! Die Welt der Zahlen und Computer, Hardcover, ISBN: 978-1-78941-149-2
- Wimmelrätsel-Abenteuer: Wo ist Agent A.?, Hardcover, ISBN: 978-1-0357-0470-5
- Piratenrätsel to go, Taschenbuch, ISBN: 978-1-78232-586-4
- Aufklappen und Entdecken: Züge, Hardcover, ISBN: 978-1-78232-470-6
- MINT - Wissen gewinnt! Was? Wie? Physik!, Hardcover, ISBN: 978-1-78941-392-2
- Ich weiß jetzt 100 Dinge mehr! Der menschliche Körper, Hardcover, ISBN: 978-1-78232-674-8
- Ich weiß mehr! Die Welt der Dinosaurier, Pappbilderbuch, ISBN: 978-1-78941-807-1
- Genial verrückte Fakten, Hardcover, ISBN: 978-1-78232-324-2
- Mein bunter Weltatlas, Hardcover, ISBN: 978-1-78232-084-5
- Ich weiß jetzt 100 Dinge mehr! Abenteuer Naturwissenschaft, Hardcover, ISBN: 978-1-78232-545-1
- Ich weiß jetzt 100 Dinge mehr! Musik, Hardcover, ISBN: 978-1-78941-726-5
- Weltpolitik – einfach verstehen!, Hardcover, ISBN: 978-1-78941-045-7

Autor*in Minna Lacey bei dtv

- Philosophie – einfach verstehen!, Hardcover, ISBN: 978-1-78941-802-6
- Ich weiß jetzt 100 Dinge mehr! Die Welt der Zahlen und Computer, Hardcover, ISBN: 978-1-78941-149-2
- Ich weiß jetzt 100 Dinge mehr! Abenteuer Naturwissenschaft, Hardcover, ISBN: 978-1-78232-545-1
- Ich weiß jetzt 100 Dinge mehr! Der menschliche Körper, Hardcover, ISBN: 978-1-78232-674-8
- Aufklappen und Entdecken: Der Wald, Hardcover, ISBN: 978-1-78941-555-1

Autor*in Jonathan Melmoth bei dtv

- Ich weiß jetzt 100 Dinge mehr! Abenteuer Naturwissenschaft, Hardcover, ISBN: 978-1-78232-545-1
- Puzzle & Buch: Europa, Non Books, ISBN: 978-1-78941-569-8
- Ich weiß jetzt 100 Dinge mehr! Der menschliche Körper, Hardcover, ISBN: 978-1-78232-674-8

Autor*in Matthew Oldham bei dtv

- Kleine Kreativ-Werkstatt – Bunte Spielideen: Knete, Pappbilderbuch, ISBN: 978-1-78941-787-6
- Kleine Kreativ-Werkstatt - Ganz einfach ausmalen: Frühling, Taschenbuch, ISBN: 978-1-78941-640-4
- Kleine Kreativ-Werkstatt: Das allererste Buch zum Basteln, Taschenbuch, ISBN: 978-1-78941-867-5
- Allererstes Puzzle & Buch: Im Meer, Non Books, ISBN: 978-1-78941-571-1
- Kleine Kreativ-Werkstatt - Ganz einfach ausmalen: Feen, Taschenbuch, ISBN: 978-1-78941-854-5
- Ich weiß jetzt 100 Dinge mehr! Der menschliche Körper, Hardcover, ISBN: 978-1-78232-674-8
- Kleine Kreativ-Werkstatt – Ganz einfach ausmalen: Einhörner, Taschenbuch, ISBN: 978-1-78941-743-2
- Jetzt geht's ums Geld - einfach verstehen!, Hardcover, ISBN: 978-1-78941-244-4
- Allererstes Puzzle & Buch: Wilde Tiere, Non Books, ISBN: 978-1-78941-670-1
- Allererster Farbenzauber: Winterzeit, Taschenbuch, ISBN: 978-1-78941-719-7
- Kennst du schon dein Zuhause?, Pappbilderbuch, ISBN: 978-1-78941-764-7
- Kennst du schon die Bauernhoftiere?, Pappbilderbuch, ISBN: 978-1-78941-765-4
- Allererstes Puzzle & Buch: Bauernhoftiere, Non Books, ISBN: 978-1-78941-570-4

- Kennst du schon den Garten?, Pappbilderbuch, ISBN: 978-1-78941-860-6
- Kleine Kreativ-Werkstatt: Allererster Stickerspaß, Taschenbuch, ISBN: 978-1-78941-638-1
- Kleine Kreativ-Werkstatt - Ganz einfach ausmalen: Meerjungfrauen, Taschenbuch, ISBN: 978-1-78941-855-2

dtv Verlagsgesellschaft mbH & Co.KG
Tumblingerstraße 21
80337 München