dtv

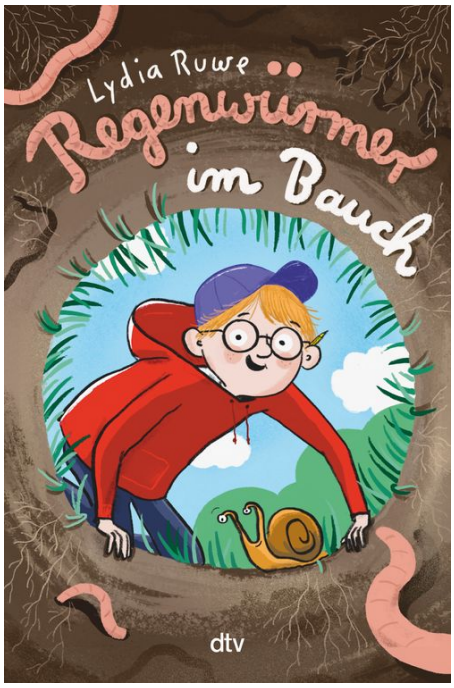

Lydia Ruwe

Regenwürmer im Bauch

Lenny im Experimente-Fieber

Lenny erforscht so ziemlich alles, was ihm unter die Finger kommt, von Regenwürmern bis zu Mitschülern. Als sein Opa an »Herzschmerz« stirbt, will er es genauer wissen: Wie ist das eigentlich mit diesen Verliebungen und wie um alles in der Welt findet man seine große Liebe? Zusammen mit seinen besten Freunden will er auch dieser Frage auf den Grund gehen. Er befragt seine Mitmenschen und macht Experimente, bei denen so ziemlich alles schiefgeht, was nur schiefgehen kann. So einfach scheint das mit der Liebe nämlich nicht zu sein. Ob Lenny dem großen Geheimnis doch noch auf die Spur kommt?

Zu diesem Buch finden Sie Quizfragen auf antolin.de

Lydia Ruwe
Regenwürmer im Bauch

Originalausgabe
176 Seiten

ISBN: 978-3-423-76379-0
EUR 13,00 [DE]
EUR 13,40 [AT]
ET 18. Mai 2022
Lesealter ab 8
Illustrator*in: Tine Schulz

© Svenja Krause

Autor*in

Lydia Ruwe

Lydia Ruwe, geboren 1986 in Braunschweig, studierte Journalistik in Hannover. 2016 erhielt sie ein Autorinnen-Stipendium der Akademie für Kindermedien und machte sich 2017 als »KinderMedienMacherin« selbstständig.

© Marlen Mauermann

Illustrator*in

Tine Schulz

Tine Schulz, geboren 1981 in Anklam, machte erst eine Ausbildung zur Mediengestalterin, arbeitete in mehreren Gestaltungsbüros und Verlagen und studierte dann doch noch Kommunikationsdesign an der Hochschule Wismar. Seitdem lebt sie an der Ostsee und arbeitet von Rostock aus als freie Illustratorin.

Pressestimmen

»Was für ein wunderbares Buch, das ein wenig über die Stadt der Forscher, Göttingen, berichtet, über Schnecken und Würmer informiert, behutsam über den Tod erzählt und nicht zuletzt die Sache mit der Liebe erklärt. Ganz große Leseempfehlung!«

Buchkultur, *Andrea Wedan*, 1. Juni 2022

»Was für ein wunderbares Buch, das ein wenig über die Stadt der Forscher, Göttingen, berichtet, über Schnecken und Würmer informiert, behutsam über den Tod erzählt und nicht zuletzt die Sache mit der Liebe erklärt. Ganz große Leseempfehlung!«

Buchkultur, *Andrea Wedan*, 1. Juni 2022

»Witzig, locker und gar nicht peinlich: Das Thema Liebe auf 176 Seiten ver- packt in ›naturwissenschaftliche‹ Experimente.«

Fränkische Nachrichten, 4. Juni 2022

Autor*in Lydia Ruwe bei dtv

- Regenwürmer im Bauch, Hardcover, ISBN: 978-3-423-76379-0