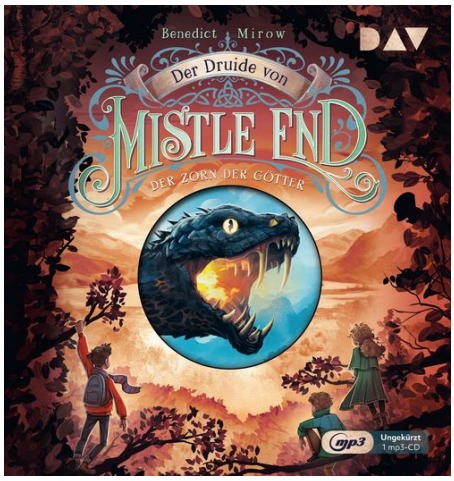

Benedict Mirow

Der Druide von Mistle End – Teil 2: Der Zorn der Götter

Hörspiel mit Jona Mues u.v.a. (1 mp3-CD)

Cedrik und seine Freunde konnten den finsteren Plan des Distelordens verhindern und sich gegen die Ordensritter und die Schattendruiden durchsetzen. Doch die Gefahr ist damit noch nicht gebannt und der junge Druide steht im Zentrum eines Kampfes, bei dem nicht klar ist, welche Seite gut und welche böse ist. Denn nun richtet sich der Zorn der Götter selbst gegen die Menschen. Ist Cedrik stark genug, um eine Katastrophe zu verhindern?

Benedict Mirow
Der Druide von Mistle End – Teil 2: Der Zorn der Götter
Hörspiel mit Jona Mues u.v.a. (1 mp3-CD)

ISBN: 978-3-7424-3358-9
EUR 19,00 [DE]
EUR 19,00 [AT]
ET 15. August 2024
Format : 13,8 x 14,5 cm
Lesealter ab 10
Illustrator*in: Max Meinzold

Autor*in

Benedict Mirow

Benedict Mirow wurde 1974 in München geboren. Der Ethnologe und Regisseur schreibt und produziert seit vielen Jahren Dokumentarfilme und erstellt Filmporträts über Künstler der internationalen Kunst- und Kulturszene. Nach Zeiten in Afrika und Wien lebt und arbeitet Benedict Mirow nun mit seiner Tochter und zwei Katzen in München und schreibt fantastische Romane für Kinder.

Illustrator*in

Max Meinzold

dtv Verlagsgesellschaft mbH & Co.KG
Tumblingerstraße 21
80337 München

Autor*in Benedict Mirow bei dtv

- Joshua Jackelby, Hörspiel, ISBN: 978-3-7424-3623-8
- Die Chroniken von Mistle End – Teil 1: Der Greif erwacht, Hörspiel, ISBN: 978-3-7424-1657-5
- Die Chroniken von Mistle End – Teil 2: Die Jagd beginnt, Hörspiel, ISBN: 978-3-7424-1976-7
- Der Druide von Mistle End – Teil 2: Der Zorn der Götter, Hörspiel, ISBN: 978-3-7424-3358-9
- Der Druide von Mistle End – Teil 1: Angriff der Dämonen, Hörspiel, ISBN: 978-3-7424-2562-1
- Die Chroniken von Mistle End – Die Hörspiel-Trilogie (Teil 1–3), Hörspiel, ISBN: 978-3-7424-2566-9
- Die Chroniken von Mistle End – Teil 3: Der Untergang droht, Hörspiel, ISBN: 978-3-7424-2122-7