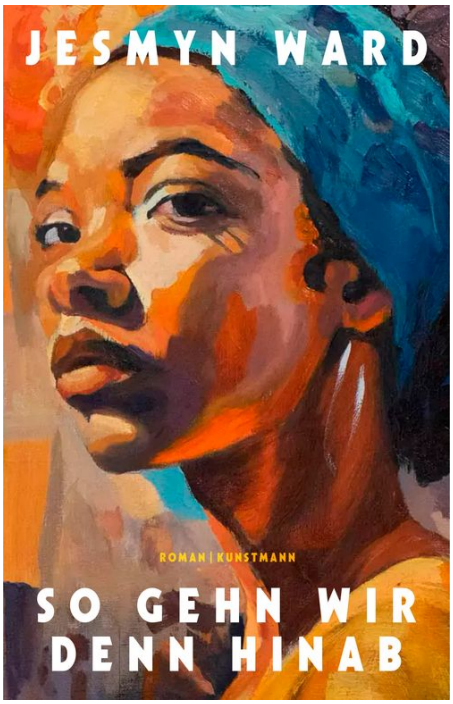

Jesmyn Ward

So gehn wir denn hinab

Ein so gewaltiger wie zärtlicher Roman, der von den Schrecken der Sklaverei erzählt und von Annis, einer jungen Frau, die in sich die Stärke, Zuversicht und — Widerstandskraft findet, um sich selbst zu befreien. Annis wird in Sklaverei geboren. Als sie noch ein Kind ist, verkauft ihr Vater, der Plantagenbesitzer, ihre Mutter und, ein paar Jahre später, auch sie an die Sklavenhändler. Von den Reisplantagen South Carolinas treiben sie Annis und ihre Mitgefangenen zu den Sklavenmärkten von New Orleans. Aneinander gekettet und der Brutalität ihrer Aufseher sowie den Naturgewalten ausgesetzt, kämpfen sich die Geschundenen Hunderte Kilometer durch ein erbarmungsloses Land. Die »Lady«, die Annis schließlich kauft, ist für ihre Grausamkeit und Willkür gefürchtet. Auf ihrer Zuckerrohrplantage muss Annis fortan schuften und jeder Funke von Widerstand wird hart bestraft. Trost und Hoffnung findet Annis in der Liebe ihrer Mutter, die sie immer noch im Herzen trägt, und in der Erinnerung an die Geschichten, die ihre Mutter ihr von ihrer Großmutter Aza erzählte, einer afrikanischen Kriegerin. Sie handeln von einer Welt jenseits der gnadenlosen Wirklichkeit, einer Welt voller Mythen und Geister; aus ihnen schöpft Annis die Kraft, sich ihren Peinigern zu widersetzen, und den Willen, sich aus der Sklaverei zu befreien. Als sie auf Bastian trifft, der mit einer Gruppe der Sklaverei entkommener Frauen und Männer in der Wildnis Louisianas lebt, nimmt der Gedanke an Flucht immer konkretere Gestalt an und Annis entschließt sich, für ein Leben in Freiheit alles zu riskieren.

Jesmyn Ward
So gehn wir denn hinab

304 Seiten

ISBN: 978-3-95614-600-8
EUR 26,00 [DE]
EUR 26,80 [AT]
ET 12. September 2024
Format : 14,0 x 21,5 cm
Übersetzung: Übersetzt von Ulrike Becker
Übersetzer*in: Ulrike Becker

Autor*in

Jesmyn Ward

dtv Verlagsgesellschaft mbH & Co.KG
Tumblingerstraße 21
80337 München

Übersetzer*in

Ulrike Becker

dtv Verlagsgesellschaft mbH & Co.KG
Tumblingerstraße 21
80337 München

Autor*in Jesmyn Ward bei dtv

- So gehn wir denn hinab, Hardcover, ISBN: 978-3-95614-600-8

dtv Verlagsgesellschaft mbH & Co.KG
Tumblingerstraße 21
80337 München